

町税の支払いは「地方税お支払いサイト」が便利です

納付書に2次元コードが印刷されている町税（個人町民税、固定資産税、軽自動車税、国民健康保険税）は、ゆうちょ銀行や全国の金融機関（地方税統一2次元コード対応金融機関）で納付が可能です（対応していない金融機関もあるため、窓口にてご確認ください）。

また、スマートフォンを使って、地方税お支払いサイトや対応しているアプリ決済などで納付することも可能です。ぜひご利用ください。

二次元コード付き納付書

下部に二次元コードが印刷されている納付書が対象

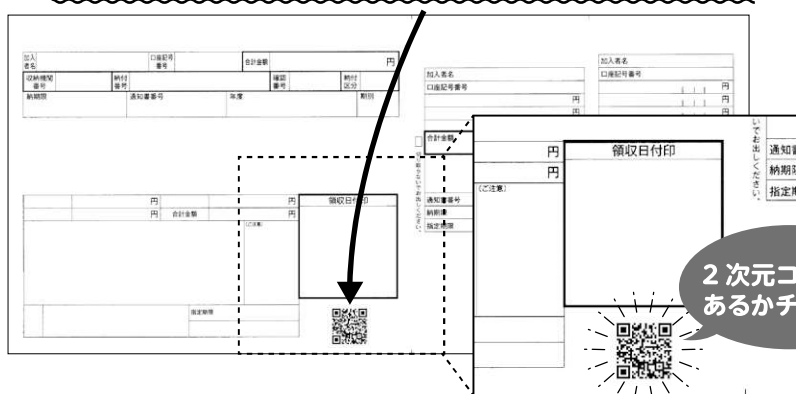

スマートフォンで納付する際は、
まずは、地方税お支払いサイトにアクセスしてください

▲地方税お支払いサイト

お支払いサイトで納付する場合

- 1) ご利用可能なお支払い方法一覧より支払い方法を選んでください。
- 2) 画面の案内に従って支払いをしてください。

お支払い方法

- ・クレジットカード
- ・インターネットバンキング
- ・口座振替（ダイレクト方式）
- ・ペイジー（ATM）など

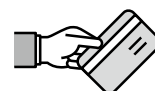

スマートフォン決済アプリで納付する場合

- 1) スマートフォン決済アプリ一覧よりアプリの決済方法を選んでください。
- 2) 選択したアプリにて支払いをしてください。

スマートフォン決済アプリ

- ・Pay Pay
- ・楽天ペイ
- ・auPAY
- ・d払いなど



～納税組合での納付や口座振替もおすすめです～

納税組合に加入するか口座振替を利用すれば、納め忘れがなく便利です（口座振替の場合は残高不足にご注意ください）。

納税組合の加入方法や口座振替の手続きについては下記までお問い合わせください。



【問い合わせ 総務課 税務管理班 ☎84-1502】