

# 広報 あいづ ばんげ

1

No.737  
2026

—特集—

## そっと寄り添う 地域の味方

### 目次 —CONTENTS—

#### 【特集】そっと寄り添う 地域の味方 民生委員・児童委員

まちの話題  
第37回ふくしま駅伝  
令和7年分 申告相談  
健康保険からのお願い  
管路 DB 整備事業工事進捗状況

2  
6  
8  
10  
13  
14

防災だより／住民の声  
お知らせインフォメーション  
警察署・消防署からのお知らせ  
図書室だより・町史編さん調査余話  
ばんげ こそだて おうえん  
【連載】発酵のまち会津坂下町⑨

15  
16  
20  
21  
22  
24



## 民生委員・児童委員を

### ご存知ですか？

会津坂下町には地域の身近な相談相手があります。  
「最近、お変わりないですか？」その一言から  
誰もが安心して暮らせるまちづくりのため、町民  
の声に耳を傾け、地域福祉の担い手として活動  
する民生委員・児童委員の活動を紹介します。

## 一 特集 一

# そつと寄り添う

# 地域の味方

### 民生委員・児童委員とは？

民生委員・児童委員は、「民生委員法」に基づき、厚生労働大臣から委嘱される公的な立場のボランティアです。委員ごとに担当区域が決められており、町では68人の民生委員・児童委員が活動しています。そのうち3人は主任児童委員として活動しています。

特別な資格を必要とせず、町民の中から選出され、地域の実情に寄り添いながら活動できることが、この制度の大きな特徴です。

“気づかれにくい困りごと”に耳を傾け、必要な支援や制度へ確かな橋渡しを行っているのが、民生委員・児童委員です。

また、相談内容には守秘義務が課されており、安心して話せる環境が制度として守られている点も重要な役割です。



民生委員・児童委員が活動する際には緑色のジャンパーを着用します。



### 民生委員・児童委員の

### シンボルマーク



幸せの芽生えを示す四つ葉のクローバーをバックに民生委員の「み」の文字と児童委員を示す双葉を組み合わせ、平和のシンボルの鳩をかたどって愛情と奉仕をあらわしています。

# 地域で活躍中!

## 民生委員・児童委員にインタビュー



自分で動く!  
活動にやりがいを感じます



会津坂下町民生児童委員協議会  
会長 鈴木 清記さん

Q 委員になったきっかけ

A 前任者や地域の方から声をかけていただき、「自分もお世話になるだろう」と思い引き受けました。現在5期目になり、関係機関の協力を得ながら活動しています。

Q 活動の中で嬉しかったことは?

A 大雪の日、高齢者から除雪の依頼があり、急ぎよ駆けつけたところ大変感謝されました。声をかけること、動くことの大切さを実感しました。

Q やりがいは?

A 登校時の見守りで、子どもたちの元気な「おはよう!」の声に励まされます。地域の安心づくりに関わることが活動の力となっています。

Q これからの活動について

A 民生児童委員は表に出にくい活動も多いですが、皆さんの声を聴き、安心して暮らせる地域づくりを目指しています。「私もやりたい」そう思った方は、気軽にお声がけください。

自分ができていることを  
積極的に  
やっています



会津坂下町民生児童委員協議会  
主任児童委員 齋藤 恵子さん

Q 委員になったきっかけ

A 町の民生委員の担当の方から声をかけていただき引き受けました。

Q 委員になって生活の変化は?

A 「自分にもできることがあればやってみよう」という気持ちが生まれ、退職後の生活に良いハリが出ました。子どもたちから声をかけてもらえるようになったのも嬉しい変化です。

Q やりがいは?

A 自分の立場で出来ることを積極的に行うことが大切だと感じています。毎朝の登校班の見守りや長期休暇中の勉強会などは楽しみながら取り組み、子どもたちとの関わりがやりにい繋がっています。

Q これからの活動について

A 「地域の子どもたちは地域で育てる」という思いで、今後も様々な形で地域に関わっていききたいです。お子さんの困りごとや心配ごとがありましたら、どうぞ気軽にご相談ください。

### こんな相談を受けています

民生委員・児童委員には日々様々な相談が寄せられ、必要に応じて関係機関につなぐなど、課題解決のお手伝いをしています。

令和6年会津坂下町の民生委員・児童委員の活動状況

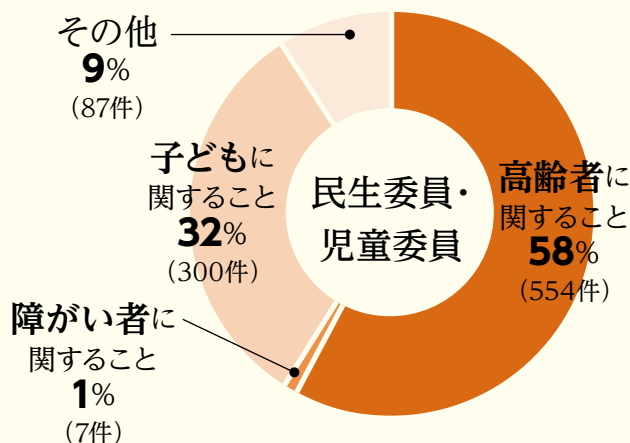

民生委員・児童委員は

### 「地域のつなぎ役」です

- ・地域の高齢者や障がい者への見守り・訪問活動
- ・子どもや家庭に関する相談対応
- ・日常生活やささいな困りごとに関する相談対応など

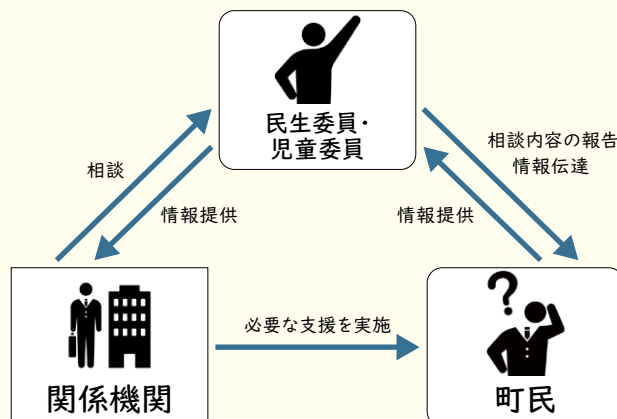



# 民生委員・児童委員の活動紹介

民生委員・児童委員って  
やりがいい活動なんです



## 地区定例会・研修会



町民の皆さんの安心につながるよう、日々の見守りや相談活動で気づいたことを話し合い、必要に応じて支援の方法を考えています。



## 高齢者世帯への防火訪問



会津坂下消防署と連携し、一人暮らしの高齢者世帯へ防火訪問を行っています。地域の顔の見える関係がいざとなった際に多くの命を救います。

## 赤い羽根共同募金 歳末たすけあい事業



年末を安心して過ごせるよう高齢者世帯を訪問し、近況報告や相談にあわせて、年末に楽しめるクリスマスギフトを心を込めて配付しています。



## 日常の相談支援



昨年は948件の様々な相談がありました。

日々の暮らしの中で気になること・困りごとを必要な支援につなぐ役割を担っています。

## ふれあい教室事業



民生委員と  
楽しく学習！

長期休暇中の学習支援・居場所づくりとして、町内の小学生を対象に夏・冬休みの勉強会を行っています。

## 児童の見守り活動



地域の大人が見守ることで、子どもたちの安全につながります。笑顔で交わすあいさつが、地域のつながりを育てる大切な時間となっています。





# 私たちが地域の味方『民生委員・児童委員』です！

氏 名	担当区域	氏 名	担当区域	氏 名	担当区域	氏 名	担当区域
《坂下地区》 (19名)		《若宮地区》 (10名)		《広瀬地区》 (9名)		杉 山 隆 二	塔寺二区
鈴 木 伸 司	古坂下	赤 井 文 夫	牛 沢	生 江 晴 美	青 木	酒 井 ゆり子	気多宮
生 江 和 枝	古坂下	新井田 幸 男	牛 沢	若 林 啓 子	青 木	福 地 京 子	新 館
鈴 木 孝 教	上町・本町	大 竹 義 隆	蛭川・中村	小 池 トシ子	青 津	衆 原 久	杉・船窪
井 関 光 則	桜木町	小 林 孝 子	勝 方	甲 斐 光 威	沼 越	渡 部 哲	大沢・和泉
齋 藤 政 信	桜木町	鈴 木 清 記	大村・勝方(本村)	慶 徳 朱 美	立 川	五十嵐 登志恵	朝立・平井
石 綿 美枝子	緑 町	山 内 兵衛門	樋渡・水島	杉 原 武 則	五 香	《高寺地区》 (5名)	
大 港 安 子	緑 町	菊 地 茂	大江・原	池 田 幸 子	御池田	石 川 弘 之	窪・窪倉
坂 内 君 子	橋 本	佐 藤 勝 子	沖・羽林	仙 波 静	三谷・下政所・西青津	渡 辺 光 政	舟 渡
高 橋 春 江	仲町・小原	伊 藤 久 代	上金沢・上新田・中新田	五十嵐 公 一	中政所・和泉川原	赤 城 啓 一	片 門
武 田 光 徳	新栄町	目 黒 香代子	矢ノ目・金沢	《川西地区》 (6名)		高 梨 保 之	天屋・本・赤城新田
五十嵐 喜久子	茶屋町	《金上地区》 (8名)		山 内 真 一	八日沢	田 部 一 男	杉山・洲走
平 野 シマ子	茶屋町	五十嵐 仁	福 原	青 山 威 夫	見明・大上	《主任児童委員》 (3名)	
山 口 孝 輝	柳 町	二 瓶 明 子	金上(西)・樋口分	佐 藤 浩	宇 内	國 分 知 子	旧坂下
吉 川 寛	柳 町	成 田 恵 美	金上(東)・太田谷地	高 畑 良 雄	津 尻	齋 藤 恵 子	坂下南小学区
上 田 昌 孝	諏訪町	青 木 民 子	村田・村田新田・鷹形	永 山 郁 子	長 井	平 野 陽 子	坂下東小学区
樋 口 和 恵	鉄砲町	蓮 沼 百合子	海老沢・細工名	関 口 喜 寿	袋 原		
井 上 仁 子	新 町	木 村 榮 一	束 原	《八幡地区》 (8名)			
本 田 幸 一	新 町	遠 藤 正	新開津・新村	篠 田 富 雄	塔 寺		
和泉田 留美子	新富町	五十嵐 吉 雄	中開津・上開津	佐 瀬 清 晴	塔 寺		



地域の身近な相談相手として  
民生委員・児童委員は日々、町  
民の暮らしに寄り添いながら活  
動しています。どんなにささい  
な困りごとでも一人で悩まず、  
気軽に地区の民生委員・児童委  
員にご相談ください。すべては  
町民誰もが安心して暮らせるま  
ちのために――。

※民生委員・児童委員について  
詳しく知りたい場合は、下記  
までご連絡ください。

地域の安心は  
地域で創る





## 除雪機械安全運行祈願祭・出動式

11月18日、町防雪サブセンターにおいて除雪作業運行祈願祭が執り行われ、冬季間の除雪作業の安全を祈願しました。



併せて、町除雪作業員による除雪車の点検および車両の試運転を行う出動式を行いました。

降雪時の安全な道路の確保へ取り組んでまいりますので、ご理解とご協力をお願いします。

## 鶴沼球場の愛称が「ADC鶴沼球場」になりました！



▲ADC鶴沼球場看板イメージ

10月1日、鶴沼球場のネーミングライツ（命名権）パートナーとして株式会社あいづダストセンター様と契約を更新し、新名称が決定しました。

新名称として「ADC（あいづダストセンター）鶴沼球場」へ変更となります。

愛称の利用期間は令和12年9月30日までの5年間となりますので、ADC鶴沼球場のご利用をお願いします。

## 「こどもどまんなか講演会」を開催

11月22日、ばんげ保育所において「こどもどまんなか講演会」が開催され、福



島県立医科大学の横山浩之教授より「メディアとの上手な付き合い方」について講演していただきました。

その後、グループごとに保護者の皆さんでメディアの使い方などについて話し合い、共通理解を深めました。

## 佐藤ツルミさん、鈴木利子さん 百歳賀寿のお祝い



▲佐藤ツルミさん



▲鈴木利子さん

佐藤ツルミさん（矢ノ目）、鈴木利子さん（大江）が11月の誕生日で百歳を迎えられ、百歳賀寿贈呈式を行いました。

佐藤さんは、よく食べ、よく働き、畑仕事が好きとお話しされました。

鈴木さんは、規則正しい生活が続け、家族のために一生懸命働いてきたそうで、今は毎日の相撲観戦や塗り絵を楽しんでいるとお話しされました。

お二人とも、これからもお元気で過ごしてください。

## 保護司の鶴見美佐子さんが 法務大臣表彰を受賞



▲【中央】鶴見美佐子さん（新町）

12月3日、会津坂下町の保護司である鶴見美佐子さんが法務大臣表彰の受賞報告に来庁されました。

平成18年から19年間保護司として活躍する鶴見さんは、犯罪予防活動の「社会を明るくする運動」や更生保護相談に精力的に取り組まれた功績が認められ、このたびの受賞となりました。



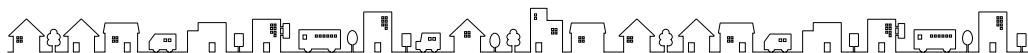

## 会津坂下ロータリークラブが 束松峠を護る会へ法被を贈呈



11月12日、会津坂下ロータリークラブ様より、束松峠を護る会へ法被30着が贈呈されました。

束松峠を護る会は、町内の越後街道にある束松峠の維持管理につとめており、この贈呈は、地域貢献の活動に誇り高く取り組んでもらおうとロータリー財団補助金を活用したものととなります。

会津坂下ロータリークラブの齋藤裕慈会長は、「束松峠にロマンを感じながら活動している皆さんを顕彰したい」と述べられました。

束松峠を護る会の鈴木健寿会長は「束松峠を後世に残すために活動していきたい」と述べられました。



◀法被デザイン  
背面には松が描かれており、会津若松市の彫刻家がデザインしたものだ。

## 「バンビ美術展」を開催

11月22日から12月5日までの間、五浪美術記念館において「バンビ美術展」を開催しました。



この美術展には、町内の幼稚園・小学校から選ばれた絵画や版画など96点が展示されました。今年は美術館にイルミネーションを設置するなど、鑑賞に訪れた方々を楽しませました。

## 少年野球チーム「会津選抜」が 全国大会出場報告

12月2日、少年野球チーム「会津選抜」に所属する加藤聖馬さん、二瓶健斗さん、山浦秀真さん（会津坂下学童野球スポー



▲後列:岩田泰輔監督、古川町長、板橋副町長、鈴木教育長  
前列:加藤聖馬さん、二瓶健斗さん、山浦秀真さん、渡部瑛彪さん

ツ少年団所属)、渡部瑛彪さん(若松スラッガーズ所属)、岩田泰輔監督が第9回C B S少年軟式野球「6年生選抜大会」全国大会の出場報告に来庁されました。

出場選手は「全国優勝を目指します」と力強く抱負を述べました。

## 会農生が開発した「金のみそカツテラ」が デフリンピックの公認補助食品に



12月9日、会津農林高等学校発酵チームが開発した「金のみそカツテラ」が東京2025デフリンピックサッカー日本代表チームの公認補助食品に採用され、生徒3名が活動報告に来庁されました。

生徒は、「開発する過程で地域の良さを実感しました。貴重な体験ができました。」と述べました。



◀金のみそカツテラ  
「八二醸造」袖ふりの味噌を使用したカステラ。アスリートに必要な栄養素が豊富に含まれています。商品名は、カステラの黄金色と「金」メダル、試合に勝つ「カツ」を掛け合わせて名付けられた。





**町の部8年連続入賞達成**

**町の部通算入賞回数最多31回目の入賞**

**チームのために**

**「1秒を削りだせ」**

11月16日、県内市町村（57市町村51チーム）が参加する「第37回市町村対抗福島県縦断駅伝競走大会（ふくしま駅伝）」が開催されました。

会津坂下町チームは、白河市総合運動公園陸上競技場から福島県庁までの16区（9.3km）を5時間35分51秒で走り切り、総合順位23位、町の部9位で入賞しました。

選手一人ひとりがスローガン「1秒を削り出せ」を胸に最後まで力強い走りを見せてくれました。中でも、14区を走った田代直希選手（上町出身）が町の部区間賞の好成績を収めました。

町民の皆さんの熱い応援ありがとうございました。

**ふくしま駅伝に**

**かけた想い**



わたなべ 乙羽 主将

今年は私自身、ふくしま駅伝にかけたいが強く、そのような年に主将を任せていただきました。

大会までは中学生の新メンバーや、高校生、社会人の方々とチーム練習を通して士気を高められました。大会当日は全選手が力を尽くし、結果として町の部9位入賞ができたことを光栄に思います。

ふくしま駅伝を通して多くの方々に「走るのってこんなにおもしろいんだ」と思っていただけなら嬉しいです。温かいご声援ありがとうございました。





## 本大会を振り返って

加藤 秀法 監督  
かとう よしのり



ご支援・応援いただきました皆様のおかげで選手たちは自分の力を出し切り総合23位、町の部9位入賞を勝ち取ることができました。ありがとうございました。

ふくしま駅伝を通じて、選手たちは多くのことを経験することができ、大きな財産となりました。この経験を活かし、次の大会へ向け、一日一日を大切にしながら努力していきたいと思っています。今後も変わらぬご支援をお願いします。

区間	選手名	記録	町区間 順位	町通過 順位
1区 [4.0km] (女子)	◎渡辺 乙羽 (上金沢)	14分15秒	11	11
2区 [8.2km] (男子)	大堀 哲太 (中開津)	26分06秒	10	11
3区 [5.8km] (男子)	代島 理功 (袋原)	19分16秒	10	10
4区 [7.3km] (男子)	☆田中 雄太 (新町出身)	24分56秒	11	9
5区 [6.4km] (男子)	鈴木 翔 (村田)	22分52秒	13	11
6区 [8.3km] (男子)	仙波 修哉 (新栄町)	30分01秒	19	12
7区 [5.4km] (中学男子)	長峯 史弥 (福原)	18分25秒	6	11
8区 [4.1km] (中学男子)	江川 瑛斗 (仲町)	16分25秒	19	11
9区 [3.0km] (中学女子)	佐藤 華 (古坂下)	13分03秒	14	11
10区 [9.3km] (男子)	☆伊藤 裕紀 (羽林出身)	35分05秒	12	11
11区 [3.9km] (女子)	遠藤 友香 (新開津)	15分17秒	9	11
12区 [7.0km] (男子)	☆北村 真悟 (沖出身)	24分08秒	7	10
13区 [4.8km] (男子)	☆木戸 駿翔 (金上出身)	17分38秒	13	10
14区 [5.7km] (男子)	☆田代 直希 (上町出身)	18分24秒	1	10
15区 [3.4km] (女子)	慶徳 ももか (立川)	13分07秒	8	9
16区 [8.4km] (男子)	河原田 大樹 (矢ノ目)	26分54秒	4	9

◎印=主将

☆印=ふるさと選手

控え選手  
田中 啓太 (新町)  
大島 真 (大町)  
高橋 乃 (中村)  
杉原 優斗 (五香)  
菅井 雄 (茶屋町)  
笠原 優芽 (八日沢)  
大梨 愛奈 (五香)  
河原田 大翔 (矢ノ目)

## 来年こそは上位入賞へ！ 更なる高みへ！



左記二次元コードから  
大会終了後の選手たちのコメントを  
ご覧になれます。

# 令和7年分 申告相談

## 令和7年分の所得税・住民税の申告相談を行います

- 申告期間 2月10日(火)～3月16日(月) 土・日・祝日を除く
- 受付時間 午前の部 午前9時～正午 午後の部 午後1時～3時  
※本年度から受付時間に変更となりますのでご注意ください。
- 受付会場 中央公民館および各地区コミュニティセンター  
※地区・行政区ごとに日時を指定して受付します。  
詳しくは下記の日程表からご確認ください。
- その他 申告相談の注意事項・必要書類はP.11をご覧ください。

申告が必要かどうかは  
P12.フローチャートで確認！

### 令和7年分申告相談 日程表

月	日	曜	相談会場	受付時間	
				午前9時～正午	午後1時～3時
2	10	火	高寺コミュニティセンター	片門・洲走	窪・杉山
	11	水			
	12	木	高寺コミュニティセンター	天屋・本名・赤城新田	窪倉・舟渡
	13	金	八幡コミュニティセンター	塔寺・塔寺二区	塔寺・大沢
	14	土			
	15	日			
	16	月	八幡コミュニティセンター	気多宮・平井	和泉・朝立
	17	火	川西コミュニティセンター	見明・津尻	宇内
	18	水		長井・袋原	大上
	19	木	広瀬コミュニティセンター	立川・御池田・三谷	青木
	20	金		沼越・五香	青津・西青津
	21	土			
	22	日			
	23	月			
	24	火	金上コミュニティセンター	村田・村田新田・樋口分・束原	福原・中開津・太田谷地
	25	水		海老沢・細工名・新開津・上開津	金上・履形・新村
	26	木	若宮コミュニティセンター (テレワークセンター)	牛沢・金沢・上金沢・上新田	牛沢・矢ノ目・中新田
	27	金		大江・沖・樋渡・水島	勝方・大村
	28	土			
3	1	日			
	2	月	中央公民館	中政所・和泉川原・下政所・鉄砲町	八日沢・新館・船窪
	3	火		羽林・中村・原	蛭川・杉・橋本
	4	水		新栄町	柳町・諏訪町
	5	木		古坂下・仲町・本町	古坂下・小原
	6	金		新町	
	7	土			
	8	日			
	9	月	中央公民館	桜木町	新富町
	10	火		茶屋町	緑町・上町
	11	水		地区・行政区指定なし	
	12	木		地区・行政区指定なし	
	13	金		地区・行政区指定なし	
	14	土			
	15	日			
	16	月	中央公民館	地区・行政区指定なし	



# 待ち時間のない確定申告のために！

## 注意事項

- ・午前9時～10時の時間帯は大変混み合います。可能な方は、時間帯を分けてのご来場にご協力ください。
- ・「医療費控除の明細書」、「事業の収支内訳書」は事前に作成をお願いします。
- ・書類がまとめられていない場合、受付をお断りすることがあります。

## 必要書類

- ☐ マイナンバーカードまたは通知カード、身分証
- ☐ 令和7年分の収入や経費を確認できるもの（源泉徴収票、支払調書、収支内訳書など）  
※営業、農業所得のある方は、「収支内訳書」を事前に作成してお持ちください。
- ☐ 各種控除を受けるために必要な書類  
（医療費控除の明細書、生命保険料控除証明書、障害者手帳など）  
※医療費控除を受ける方は、「医療費控除の明細書」を事前に作成してお持ちください。
- ☐ 還付金の振込先（金融機関・支店・口座番号）がわかるもの

## 要介護認定を受けている方の控除について

令和7年12月31日現在、65歳以上で要介護認定1～5の方は障害者控除の対象になります。控除を受けるには「障害者控除対象者認定書」が必要です。令和8年1月5日以降に、役場本庁舎1階生活課保険年金班⑤番窓口（☎84-1513）で申請をお願いします。なお、要介護認定を受けている方が死亡している場合、死亡日時点の認定状況となります。

**必要書類** 介護被保険者証、印鑑、窓口来庁者の身分証

## 書類作成のポイント

### ①帳簿・収支内訳書（営業・農業・不動産）

令和7年1月1日～12月31日までの1年間に発生した日々の売り上げと経費の整理（領収書や帳簿への記帳）をお願いします。帳簿を作成していないと雑所得に区分され、雑所得では損失があった場合に他の所得（給与など）から損失を差し引くことができません。

### ▼収支内訳書の例

科目	金額（円）
販売金額	2,500,000
家事消費金額	100,000
種苗費	150,000

### ②医療費控除明細書

令和7年1月1日～12月31日までの1年間に支払った医療費が対象です。領収書を確認し、医療を受けた方と病院ごとに分けた明細書を作成してください。

### ▼医療費控除明細書の例

(1)医療を受けた方の氏名	(2)病院・薬局などの支払先の名称	(3)医療費の区分	(4)支払った医療費の額
坂下 太郎	〇〇医院	<input checked="" type="checkbox"/> 診療・治療 <input type="checkbox"/> 介護保険サービス <input type="checkbox"/> 医薬品購入 <input type="checkbox"/> その他の医療費	6,450円
//	△△薬局	<input type="checkbox"/> 診療・治療 <input type="checkbox"/> 介護保険サービス <input checked="" type="checkbox"/> 医薬品購入 <input type="checkbox"/> その他の医療費	1,200円
坂下 花子	□□病院	<input checked="" type="checkbox"/> 診療・治療 <input type="checkbox"/> 介護保険サービス <input checked="" type="checkbox"/> 医薬品購入 <input type="checkbox"/> その他の医療費	4,500円

# 申告が必要かどうかをフローチャートで確認しましょう！

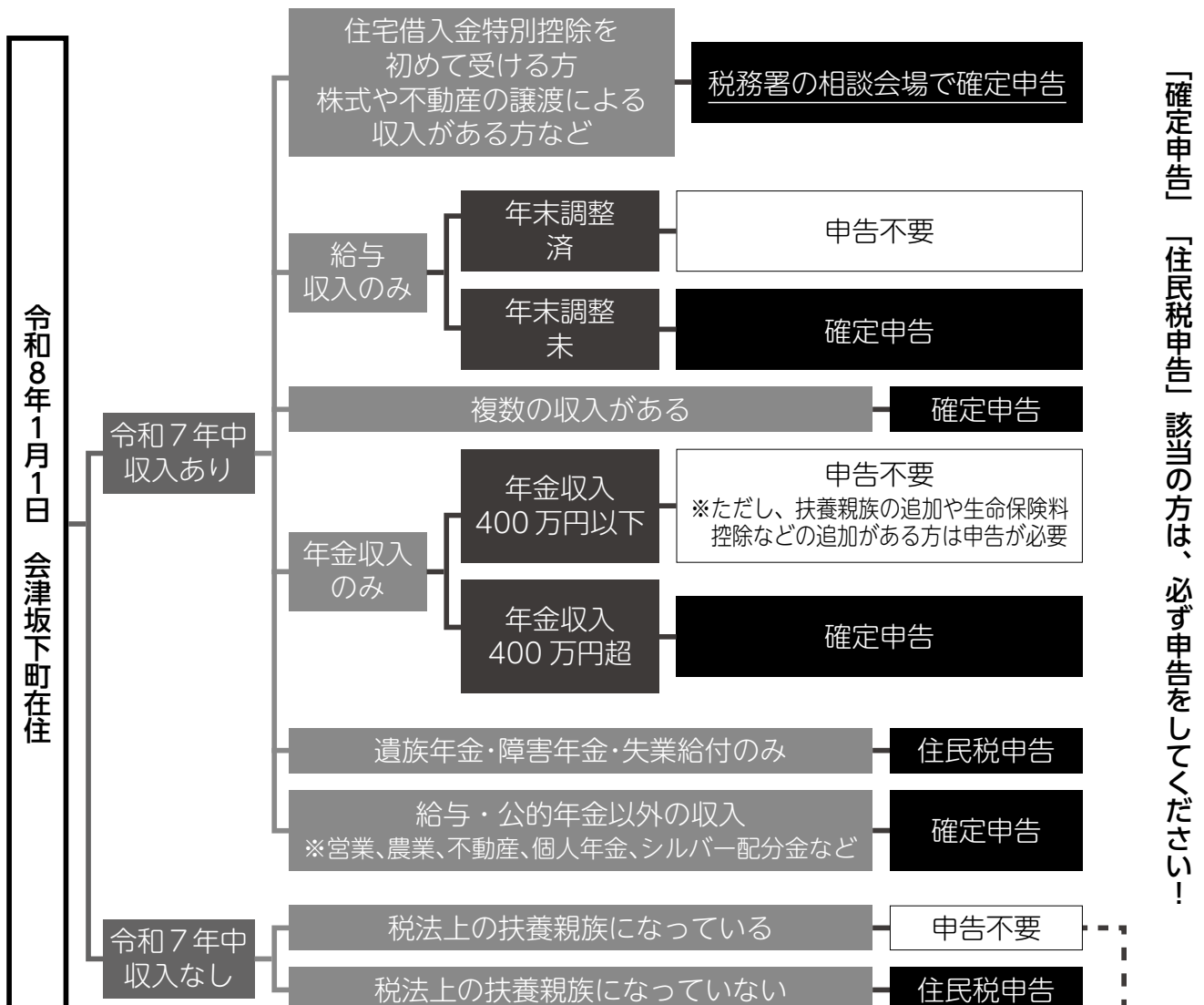

△下記に該当する方は、住民税申告が必要です。

- ・国民健康保険、後期高齢者医療保険、介護保険に加入している方
- ・各種制度の申請などに所得の情報が必要な方（保育料・児童扶養手当など）
- ・所得課税証明書が必要な方

△下記の方は税務署主催の相談会場（アピオスペース）をご利用ください。

- 青色申告の方
- 株・配当取引や繰越損失のある方
- 貴金属などの総合譲渡所得のある方
- 住宅借入金特別控除を初めて受ける方
- 土地や建物を譲渡した方

## パソコンやスマホで確定申告ができます

令和7年分の確定申告は自宅から申告できる便利な「e-Tax」をご利用ください。確定申告会場への来場や書類の持参が不要となります。詳しくは右記の二次元コードからご覧ください。



▲国税庁ホームページ



# 健康保険からのお願い

医療費が増加すると、医療機関の窓口で支払う金額だけでなく、保険税の増加につながります。過度な病院受診を避け、一人ひとりが小さな取り組みを積み重ねることが大切です。

## 医療費削減につながる3つの取り組み



### リフィル処方せん\*やお薬手帳を活用！

お薬手帳は一冊にまとめ、医師や薬剤師に相談してポリファーマシー（重複・多剤服薬）による副作用を予防しましょう。

高血圧の薬などの定期的な処方は、「リフィル処方せん」を活用することで通院回数を減らすことができる場合がありますので、かかりつけの医師にご相談ください。

#### \*リフィル処方せんとは？

慢性疾患などで症状が安定している患者が、一定期間内に医師および薬剤師の適切な連携のもと処方箋を反復利用することができる仕組みです。



### セルフメディケーションの実践！

#### ■受診の前に市販薬で対処

軽度な不調であれば市販薬を使うなど、健康の維持・管理に自ら積極的に取り組むことも大切です。市販薬でよくならない場合はかかりつけの病院を受診しましょう。

#### ■セルフメディケーション税制の活用

対象医薬品の購入金額によっては所得税除を受けられる制度があります。レシートは保管しておき、確定申告の際にご相談ください。

### 年に一度は健診や人間ドックを受診！

#### ■健康診査の受診

定期通院している方も受診が必要です。健康診査の対象となる方に案内が送付されます。異常の早期発見は重症化を防ぎ、医療費を抑えることにつながります。

#### ■人間ドック（国民健康保険）

令和8年度の間人ドックは令和8年3月末発行の広報あいづばんげ4月号にて案内します。

## マイナ保険証で最適な医療を受けましょう！

マイナ保険証を使って医療機関などを受診することで、マイナポータル（政府運営のオンラインサービス）で過去に処方された薬の情報が見られるようになり、お薬手帳の役割を果たします。

受診する際、医療機関などへのデータ提供に同意すると薬の履歴や健診記録が医療機関などへ提供されるため、最適な医療を受けることができます。

マイナ保険証を使うことで、ご自身の健康管理と医療費削減に役立てることができます。

# 県道会津坂下・会津高田線 管路DB (デザインビルド) 整備事業建設工事進捗状況

## 工事進捗状況・今後の施工予定 (規制区間)

**施工進捗率** 77% (令和7年12月末時点)

※管路DB整備事業に関連した工事についても工事中のため、交通規制にご理解ご協力をお願いします。

詳しくはホームページをご覧ください。 町HP▶



## 冬季間のご通行にご注意ください

本年度冬季間も引き続き工事を実施します。工事実施箇所は、車道や歩道に雪が積もり、さらに道路が狭くなる場合があります。消雪設備や除雪により、道路の安全確保に努めてまいりますので、ご通行になる際はご注意ください。

工事を行っていない箇所の舗装については仮復旧の状態であり、舗装の切れ目や平坦でない箇所などに雪や水が溜まり、より滑りやすくなる可能性がありますので、併せてご注意をお願いします。



## 工事に関することは下記まで問い合わせください

現場事務所：坂下中央浄化センター敷地内

工事監理	株式会社	山口水道設計事務所	☎25-3939
上水道工事	株式会社	アークズ会津	☎28-4111
下水道工事	株式会社	宮本組	☎83-2159
町役場	建設課	上下水道班	☎84-1531



# 防災だより 第6号 『高寺地区 防災訓練』

当訓練は、高寺地区、会津坂下消防署、会津坂下町防災士連絡協議会のご指導とご協力のもと実施し、町民約50名が参加しました。

災害発生時に避難所で使用する段ボールベッドや間仕切りの設営訓練、会津坂下町防災士連絡協議会による防災に関する講演、会津坂下消防署による応急手当訓練と初期消火訓練を行いました。

町では引き続き、関係機関と連携しながら、防災体制の強化に努めてまいります。



▲防災機材設営訓練



▲防災士による講演会



▲消防署による初期消火訓練

## 毎日が防災訓練！ 会津坂下町防災マップを確認しよう！

様々な災害に対して、事前に備えることが大切です。常日頃から内容に目を通し理解を深めましょう！町のホームページからも閲覧できます。右記の二次元コードからご確認ください。



▲会津坂下町  
防災マップ



【問い合わせ 総務課 危機管理班 ☎84-1533】



## お寄せいただいた「住民の声」を紹介します

町民の皆さんからいただいたご意見を掲載します。

お寄せいただいたご意見は、今後の町政運営の向上に役立ててまいります。

### 冬期間の健康づくりについて



**問** 冬場の健康のために、季節や天候に関わらず、ウォーキングなどの運動ができるところがあるといいのですが。



**答** このたびは、貴重なご意見ありがとうございます。

現在のところ、新たな施設の建設予定はありません。しかし、町の体育施設として各学校体育館（夜間・土日祝）と、地区コミュニティセンター体育館が利用できます。

中央公民館や健康管理センター、地区コミュニティセンターなども運動教室や健康体操など、様々な団体の方々にご利用いただいております。冬場の屋内での運動にぜひご活用ください。

〔回答 教育課 生涯学習班〕

## お知らせインフォメーション

暮らしに役立つ情報をお届けします。

### 給与支払報告書の提出をお願いします

令和7年1月1日～12月31日の間に給与などの支払いを行った事業主は、法人・個人を問わず給与支払報告書などを作成し、従業員の令和8年1月1日現在の住所地の市区町村に提出することが義務付けられています。

**対象** 支払額の多少にかかわらず、従業員に支払ったもの全て（退職者分も含む）

**提出期限** 2月2日(月)まで

※早めの提出にご協力をお願いします

**提出方法** 電子データで提出

eLTAX（エルタックス）を利用して提出してください。詳しくは右記の二次元コードからeLTAXのホームページをご覧ください。



▲eLTAXホームページ

**書面で提出**

持参または郵送にてご提出ください。

提出先：〒969-6592

会津坂下町字市中三番甲3662

会津坂下町役場 総務課 税務管理班 民税係宛

**問** 総務課 税務管理班 ☎84-1502

### 用途地域の変更に係る説明会・公聴会

逆水地区の用途地域変更にあたり、説明会・公聴会を開催します。

公聴会では計画案への皆さまのご意見をお聞かせください。

**日時** 1月9日(金) 午後6時～

**場所** 会津坂下町役場3階大会議室

**内容** 逆水地区用途地域変更（案）

**問** 建設課 都市土木班 ☎84-1506



## お知らせ

### マイナンバーカード休日窓口【事前予約制】

マイナンバーカード休日窓口を実施します。

平日来庁することが難しい方は、ぜひご利用ください。

**対象業務** ①マイナンバーカード申請サポート

※顔写真の無料撮影および申請手続きをお手伝いします

②マイナンバーカードの交付

※お手元に交付通知書(はがき)が届いている方が対象です

**実施日** 1月25日(日)

**実施時間** 午前9時～正午／午後1時～5時

**実施場所** 生活課 戸籍環境班 戸籍係窓口

**予約方法** 平日 午前8時30分～午後5時15分

戸籍係（☎84-1500）へ電話申込

**持物** 電話予約時にご案内します。

**その他** 詳細は右記二次元コードよりご確認ください。



▲町HP

### 冬期間は水道メーターの検針を実施しません

冬期間（12月～翌年2月までの期間）は積雪のため、一部を除き水道メーターの検針を行いません。この期間の水道料金は、11月の使用水量を基に算定した金額となります。過不足は、3月の検針以降に精算となります。

冬期間は水道管凍結による漏水が多くなります。定期的に水道メーターを確認しましょう。

**問** 建設課 上下水道班 ☎84-1530

## （株）あいづダストセンター

事業系一般廃棄物・粗大ごみ など  
廃棄物のことならお気軽にご相談ください

☎（0242）85-8960



（株）あいづダストセンター 坂下事業所（中間処理施設）



## 高齢者インフルエンザ・新型コロナウイルス 予防接種の助成は1月末で終了します

高齢者を対象としたインフルエンザ・新型コロナウイルス予防接種の費用を助成する期間が、1月末で終了となります。希望される方は期間内の接種にご協力ください。

**対象** ①65歳以上の方

②60～64歳で、身体障害者手帳1級（心臓、腎臓、呼吸器、ヒト免疫不全ウイルスによる免疫機能のいずれか）を持つ方

※②の対象者には通知済

対象者および注意事項などは、町ホームページまたは9月25日発行の広報あいつばんげ10月号をご確認ください。



▲町HP

**問** 生活課 福祉健康班 ☎93-6169



## 図書譲与会を実施します

中央公民館図書室の蔵書や寄贈いただいた図書のなかで、重複などの理由から受け入れできなかった図書、さらに年数が経過した図書（一般書・児童書など）を無料でお譲りします。下記時間内にご自由にお越しください。なお、なくなり次第終了となりますのでご了承ください。※家庭で不要となった本の引き取りは行いません

**日時** 1月28日(水) 午前9時～午後4時

※図書がなくなり次第終了となります。

**場所** 中央公民館 1階 和室

**持物** お持ち帰り用の袋

**問** 教育課 生涯学習班 ☎83-3010



## 自動車の登録(変更・移転・抹消)はお済みですか？

自動車税および軽自動車税は、毎年4月1日現在で登録されている所有者（割賦販売購入の場合は使用者）に課税されます。例年、「持っていない車の納税通知書が届いた」、「納税通知書が届かない」などの問い合わせが多く寄せられています。納税通知書が間違いなく届くように、所有状況を確認し、変更があれば3月末までに手続きをお願いします。

ナンバーの種類	申請窓口	申請に必要なもの
「会津坂下町」 ナンバー	会津坂下町役場1階 税務管理班 ⑥番窓口	名義変更：身分証明書 廃 車：身分証明書、ナンバープレート（返却） ※ナンバーを紛失された場合は200円かかります
「会津・福島」 ナンバー	自動車販売会社 または 福島県軽自動車協会	事前に電話でご確認ください。 ・福島県軽自動車協会コールセンター ☎050-3816-1837 ・会津若松自家用自動車組合 ☎27-0210

**問** 自動車税（普通自動車）：会津地方振興局県税部 課税第二課 ☎29-5261

軽自動車税（軽自動車・原付）：総務課 税務管理班 ☎84-1502

## 「大型二輪教習」実施中！

新車2台導入



会津平和自動車学校 0242-83-1111

**河沼清掃株式会社**  
Kawanuma

LINEで簡単  
お問い合わせ

浄化槽の  
清掃・点検

し尿  
汲み取り

水まわりの  
つまり・漏れ

トイレの  
リフォーム

水まわりの事で  
お困りの際は

会津の水まわり・お掃除の事なら  
**おまかせせ!**

☎0800-800-4203  
 会津坂下町市中二番甲3577番地



## 募 集

### 金上簡易郵便局を運営してみませんか？

日本郵便(株)東北支社では、金上簡易郵便局（金上・宮古付近）の業務受託者を募集しています。

**業務内容** ・郵便物およびゆうパックの引き受け  
・貯金のお預かりや払い戻しなど

**問** 日本郵便株式会社東北支社  
経営管理部店舗(簡易局)担当  
☎022-267-7186



▲受託者募集のページ

### 歳の神を実施します 旧年中の縁起物をお持ちください

今年も無病息災を願い、歳の神を開催します。  
旧年中の御札や御守、縁起物をお焚き上げしませんか？

**日 時** 1月17日(土) 午後5時～6時

**場 所** 会津坂下町商工会 東隣駐車場

**対 象** 正月飾り、御札、だるま、起き上がり小法師などの燃やせるもの

※燃えない金属類などは外してご持参ください。

**問** (一社) 会津坂下町観光物産協会  
☎83-2111

### 「ポリテクセンター会津」訓練生

ポリテクセンター会津では、2月開講のテクニカルオペレーション科「①機械CAD・生産サポートコース」、電気設備技術科「②電気設備技術コース」の職業訓練生を募集しています。

**募集締切** 1月9日(金)まで

**訓練期間** 2月4日(水)～8月28日(金)

**募集人数** ①・②あわせて6名

**対 象** 公共職業安定所に求人登録されている方で、職業訓練の受講が望ましいと判断された方

**受講料** 無料

**選考日** 1月14日(水)

**申 込** 最寄りのハローワークへご相談ください

**問** ポリテクセンター会津 訓練課  
☎26-0520



### 自衛隊の仕事に興味はありませんか？

自衛隊福島地方協力本部では、陸上自衛隊の高等工科学校生、自衛官候補生、予備自衛官補を募集しています。詳しい仕事内容など、お気軽にお問い合わせください。ご応募お待ちしております。

募集職種	資 格	受付締切	試験期日	試験場所
高等工科学校生 陸上自衛隊	男子中卒（見込含む）17歳未満の者	1月15日(木)まで	一次試験 1月24日(土)・25日(日) ※いずれか1日 二次試験 2月12日(木)～15日(日) ※いずれか1日	試験受付時にお知らせ
自衛官候補生	18歳以上33歳未満の者 (32歳の者は採用予定月の末日現在、33歳に達していない者)	通年募集	筆記試験・口述・身体検査受付時にお知らせ	
予備自衛官補(技能)	一般:18歳以上52才未満の者 技能:18歳以上で国家資格などを有する者(資格により年齢上限は53歳未満～55歳未満)	4月8日(水)まで	4月6日(月)～20日(月) ※いずれか1日	

**問** 自衛隊福島地方協力本部 会津若松出張所 ☎27-6724



## 意見公募(パブリックコメント)を実施します

下記の4つの計画を策定するにあたり、計画案に対する意見や提案を広く公募するため、意見公募（パブリックコメント）を実施します。

名称	内容	問・提出先
過疎地域持続的発展計画(案)	人口減少や高齢化が進む中で、安心して暮らし続けられる町にするための取り組みをまとめた計画	政策財務課 政策企画班 ☎ 84-1504 FAX 83-1361
地域公共交通計画(案)	バス・鉄道・乗合タクシーなどの町の交通を維持・改善するかをまとめた総合的な計画	Mail: seisaku@town.aizubange.fukushima.jp
地球温暖化対策実行計画(区域施策編)(案)	町全体で温室効果ガスの排出抑制に向けた取り組みをまとめ、推進するための計画	生活課 戸籍環境班 ☎ 84-1500 FAX 83-1144 Mail: cyoumin@town.aizubange.fukushima.jp
都市計画マスタープラン一部改定(案)	都市計画法に基づく「市町村の都市計画に関する基本的な方針」であり、都市の将来像とそれを実現するための公共施設の整備方針を定めた総合的な計画(庁舎建替え位置を現位置周辺から旧坂下厚生総合病院跡地へ変更)	建設課 都市土木班 ☎ 84-1506 FAX 83-1365 Mail: kensetsu_toshi@town.aizubange.fukushima.jp

**閲覧期間** 1月5日(月)～2月5日(木)

午前8時30分～午後5時15分(土・日・祝日を除く)

**閲覧場所** (1) 町ホームページ

- (2) 役場窓口 ・生活課戸籍環境班・中央公民館(土・日・祝日も閲覧可)  
・子ども課子ども支援班(土・日・祝日を除く)  
・各地区コミュニティセンター(開館時のみ閲覧可)



▲町HP

**募集締切** 2月5日(木)※必着

**意見を提出できる方** 次のいずれかに該当する方が意見を提出することができます。

- (1) 町内に住所を有する方
- (2) 町内に事務所または事業所を有する個人および法人その他の団体
- (3) 町内にある事務所または事業所に勤務する方
- (4) 町内にある学校に在学する方

**意見などの提出方法** 所定の様式(閲覧場所で配布または町ホームページよりダウンロード)に必要事項を記入し、以下のいずれかの方法により提出してください。

・直接持参・郵送・FAX・電子メール ※匿名や電話での意見提出は受け付けません

**郵送での提出先** 〒969-6592 会津坂下町字市中三番甲3662番地 会津坂下町役場 宛



## 相 談

### 各種相談に応じます

・行政相談会

**日時** 1月6日(火) 午前10時～正午

**場所** 保健福祉センター

**内容** 役所への苦情などの相談

**問** 生活課 戸籍環境班 ☎ 84-1500

・司法書士・土地家屋調査士による法律相談会

**日時** 1月8日(木) 午前9時30分～正午

**場所** 保健福祉センター

**内容** 財産、土地家屋問題などでの相談

**問** 社会福祉協議会 ☎ 83-1368

# 警察署からのお知らせ

## 年末年始における事件事故防止活動実施中！

12月10日から令和8年1月7日までの期間は、年末年始における事件事故防止活動が実施されます。年末年始は、帰省などにより人の動きが活発になり、各種犯罪が多く発生しています。

### なりすまし詐欺、SNS型投資詐欺・ロマンス詐欺の被害防止

- ・国際電話の利用休止の申し込み
- ・迷惑電話防止機能を有する機器を導入
- ・番号非通知の電話は着信拒否設定
- ・留守番電話に設定し、相手を確認してから対応

### 金融機関、コンビニなどを対象とした犯罪被害防止

#### 店舗側

- ・強盗対応訓練を定期的に実施し、自主防犯意識を高める
- ・防犯体制を再確認する

#### 町民側

- ・不審な人や車両を見かけた時は、通報する



期間中、福島県警察では関係機関・団体と一体となった事件事故防止活動を推進します。  
皆さんも被害に遭わないための各種対策の強化をお願いします。

問 会津坂下警察署 ☎ 83-3451

# 消防署からのお知らせ

## 消火栓や防火水槽付近の除雪について

消火栓や防火水槽は、火災が発生した際に使用する大切な設備です。

積雪時には消防団と消防署が協力し、消火栓や防火水槽の周辺を除雪していますが、大雪の際は除雪作業が追いつかない場合があります。

また、除雪した雪を消火栓や防火水槽付近に積み上げてしまうと、雪に埋もれてしまい消火作業に遅れが生じてしまいます。除雪の際は、消火栓や防火水槽を避けた排雪をお願いします。



### 冬季間の除雪事故にご注意ください

- ・なるべく複数人で行い、1人で実施する際は周りの人に作業することを伝えましょう。
- ・屋根からの落雪に注意して、屋根の雪下ろしの際は周囲の安全に配慮しましょう。
- ・除雪機を使用する際は周りに注意し、整備する際はエンジンを止めてから行いましょう。
- ・グレーチングを開けたままにせず、開閉時には、指などを挟まないように注意しましょう。

問 会津坂下消防署 ☎ 84-2119





中央公民館図書室  
月曜日～日曜日 午前8時30分～午後5時

### ◆◆◆ 新着本の紹介 ◆◆◆

#### 『成瀬は都を駆け抜ける』



一般書  
宮島未奈／著  
新潮社

#### 『いつつごうさぎと はなのゆうえんち』



絵本  
まつおりかこ／作・絵  
岩崎書店

#### 『幸せ舞い込む！あなたの 開運神社』



一般書  
ゲッターズ飯田  
佐々木優太／著  
朝日新聞出版

#### 『AIロボット世界の サバイバル1・2』



児童書  
ゴムドリco.／文  
韓賢東／絵  
朝日新聞出版

#### たのしいあんの本



一般書  
なかしましほ／著  
主婦と生活社

#### 『大谷翔平 夢に フルスイング』



児童書  
ジェームズ・バクラー・ジュニア／著  
ポプラ社

### 〈図書室閉室日のお知らせ〉

1月の閉室日は1日(休)～3日(出)、13日(火)、27日(火)です。  
※1月・2月は木曜日も午後5時閉室となります。

## おすすめ 新着本



#### 『さよならジャバウォック』

伊坂幸太郎／著 双葉社

妊娠と転勤、その頃から別人のように冷たくなった夫。彼からの暴言に耐え、息子を育ててきたが、ついに暴力をふるわれた。そして今、自宅マンションの浴室で夫が倒れている——  
何かがおかしい、どうなっているの？ 気になってどんどん読み進めてしまいます。伊坂幸太郎作品らしさ全開、伏線やどんでん返しも楽しみな長編ミステリーです。



#### 『のらねこノラ』

すげいずみ／作・絵 ポプラ社

公園の片隅にひとりで暮らすねこのノラ。ある日、セーターを何重にも着たおばあちゃんがやってきました。「ベンチがあたたくくてうれしいわね」お話好きのおばあちゃんとノラのあたたかい出会いの物語です。  
ノラの表情、しぐさ、おばあちゃんの言葉、どれもかわいらしくほんわかしていて、冬の読書にぴったり。

## 町史編さん

### 調査余話 (88)

町史編さん専門員 小澤弘道

#### 会津坂下町を訪れた著名人

鎧 常吉④

8月号には戊辰戦争後の一時期を  
洲走で暮らし、墓地まで残していた  
「鎧家」のことを記したが、ほかに  
は現在まで調査した資料に「鎧」の  
文字は確認できていない。

戊辰戦争後の会津藩士関係資料に  
は、会津藩が降伏してから明治3年  
までの間地元に残った藩士家族の居  
住先を記した「旧藩御扶助被下候惣  
人別帳」がある。これは戦後の不穏  
を抑えるために会津藩士家族（60歳  
以上15歳未満と婦女子）に居住を割  
り当てた資料で、「鎧」の文字はな  
いが、鎧家は斗南（※）に移住した  
のちに会津に戻った元会津藩士と伝  
えている。短期間での移住であつた  
のか『会津繁盛記』には先代鎧常吉  
氏は明治6年に安積藍を買い付けて  
東京に移出したとあり、また、明治  
7年の洲走村戸籍に鎧姓はみられな  
いことから、洲走での生活は戊辰戦  
争直後から明治5年までの5年の間

だけであつた可能性が高いと考えられ  
る。

鎧常吉氏の調査にあたり利用した  
「旧藩御扶助被下候惣人別帳」は会津  
藩降伏後の地元藩士家族の動向を知る  
貴重な資料である。地元藩士家族は坂  
下局（高寺地区）は野沢管轄であつたこ  
とから除く。には、坂下78家族・福  
原1家族・牛沢9家族・羽林4家族・  
立川4家族・矢ノ目3家族・東原1家  
族・勝方3家族・青津12家族・村田7  
家族・船窪1家族・南宇内1家族・塔  
寺8家族・御池1家族・気多宮1家族・  
上新田1家族など多数の家族が生活し  
ていたことがわかる。坂下村の78家族  
は、門田御山村の149家族、塩川村  
の107家族に次いで3番目に多い。

この中には、戊辰戦争後、アメリカ  
に留学し、帰国後にドイツ・ロシア・  
アメリカなどで外交官として活躍した  
赤羽四郎（福原）、降伏・鶴ヶ城開城  
に努力した秋月悌次郎（牛沢）、会津  
中学創立に尽力した高木盛之助（坂下）  
の家族が見られる。

※ 現在の青森県むつ市周辺

#### ■問い合わせ

町史編さん室 ☎ 83-3010  
（平日午前8時30分～午後5時）

# ばんげ こそだて おうえん



## 保育所開放日

- 日時** 1月15日(休)  
午前9時30分～10時30分
- 場所** ばんげ保育所
- 対象** 保育所・幼稚園入園前の子どもと保護者
- 持物** 飲み物・着替え・オムツ
- 内容** 所内・所庭で楽しく遊びましょう♪  
保育士・看護師・栄養士による子育て相談会も随時行います。
- 申込** 不要 **料金** 無料
- 問** ばんげ保育所 ☎83-3202

## 幼稚園開放日

- 日時** 1月21日(休) 午前9時30分～11時
- 場所** 坂下南幼稚園・坂下東幼稚園
- 対象** 幼稚園入園前の子どもと保護者
- 持物** 飲み物・着替え・上履き
- 内容** 園内・園庭で楽しく遊びましょう♪
- 申込** 不要 **料金** 無料
- 問** 坂下南幼稚園 ☎83-2410  
坂下東幼稚園 ☎83-8590

※状況により中止になる場合があります。  
詳しくは、町ホームページでご確認ください。

## 子育てふれあい交流センターからのお知らせ

### 1月のふれあい広場

鬼は外！福は内！豆まきを楽しもう♪

- 日時** 1月29日(休) 午前10時～
- 対象** 幼稚園入園前の子どもと保護者
- 定員** 10組
- 持物** 飲み物・オムツ
- 申込** 1月23日(金)までに下記へ電話申込
- 問** 子育てふれあい交流センター ☎84-1784

冬期間も室内でゆっくり遊べます  
子育てふれあい交流センターにぜひ来てね！

- 開催時間** 午前9時～午後5時
- 休館日** 月曜・祝日・12月28日(日)～1月4日(日)
- ※各遊び場は利用時間が異なります。詳しくは、町ホームページでご確認ください。

## 親子の健康づくり事業月間予定表（1月1日～1月31日）

健診・事業名	実施月日	受付時間	対象者
4か月児健診	1月8日(休)	午後0時50分～1時20分	令和7年8月・9月生まれ
1歳6か月児健診	1月15日(休)		令和6年6月・7月生まれ
歯科健康相談・フッ素塗布	1月9日(金)	午後1時15分～ ※予約制	※対象者にはハガキで通知しています

- 場所** 健康管理センター
- 持物** 母子手帳、各種健康診査票・問診票、フッ素塗布受診券、歯ブラシ、コップ、子どもノート、バスタオル、お子さんに必要なもの
- 問** 子ども課 子ども支援班  
☎84-3712

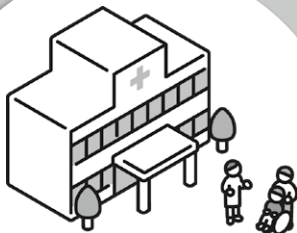

### 電話相談

24時間対応	救急電話相談 ☎#7119
午後6時～午前8時	子ども救急電話相談 ☎#8000

## 令和8年1月の休日救急診療当番

病 院	1月1日(木祝)	高田厚生病院	☎54-2211
	2日(金)	坂下厚生総合病院	☎83-3511
	3日(土)	県立宮下病院	☎0241-52-2321
	4日(日)	もこぬま内科消化器科医院	☎56-5622
	11日(日)	こばやしファミリークリニック	☎55-0388
	12日(月祝)	昭和村国保診療所	☎0241-57-2255
	18日(日)	柳津国保診療所	☎0241-42-2334
	25日(日)	星医院	☎83-2136
	救急病院	坂下厚生総合病院	☎83-3511
	1月1日(木祝)	アイン薬局会津美里店	☎93-9033
薬 局	2日(金)	アイランド薬局会津坂下店	☎23-8720
	11日(日)	みさと薬局	☎36-7585
	12日(月祝)	昭和調剤薬局	☎0241-42-7726
	25日(日)	アイン薬局会津坂下店	☎83-3211

### 医療情報ネット（ナビイ）

医療機関・薬局について検索・情報収集できます▶





町の人口と世帯 (12月1日現在)

人 口	…	13,493人	(-25)
		※前年：13,829 (-336)	
男	…	6,559人	(-9)
女	…	6,934人	(-16)
世 帯	…	5,246世帯	(-5)

戸籍の窓口 お誕生おめでとう  
(11月6日～12月5日届出)

氏 名	保護者	行政区
高瀬 燈理	雄大・結衣	桜木町

※今月号の「戸籍の窓口(町外届出分)」の掲載はありません。  
掲載を希望される方は、出生から半年以内に役場までご相談ください。

哀悼の意を表します

氏 名	年齢	行政区
國分 孝子	89	小 原
長谷川 ヤイ子	94	塔 寺
石綿 富子	97	三 谷
村山 リツ	91	新 町
佐々木 幸子	92	本 町
五十嵐 善吾	79	緑 町
宮下 シゲ子	91	緑 町
高橋 真人	62	柳 町
佐藤 征子	86	中 政 所
高久 きみ	91	緑 町
藤川 春子	89	片 門
谷澤 政美	85	羽 林
飯塚 孝子	74	杉
賀川 武	73	御 池 田
村岡 悦子	64	羽 林
矢部 ミツエ	97	茶 屋 町
長谷川 政子	86	古 坂 下
高畑 ヒロ子	88	新 富 町
飯束 セツ子	95	原
赤城 孝一	90	片 門
石川 臣栄	69	新 村

今月の納税など

納期限 令和8年2月2日(月)

- 町県民税
- 国民健康保険税
- 介護保険料
- 後期高齢者医療保険料
- 水道料金、下水・農集排使用料
- 住宅使用料
- 保育料・預かり保育料
- 放課後児童クラブ負担金
- 学校給食費

道の駅あいづ情報コーナー

■坂本屋 正月和菓子販売会

坂本屋の自慢の和菓子を販売します。  
暖かいお部屋でほっと一息しませんか？

日時 1月2日(金)～3日(土)  
午前9時～午後3時  
場所 人のひろば

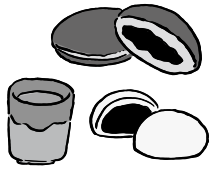

■新春の寿ぎ 祝謡と祝舞

皆さまの幸せを願い、謡と舞が披露されます。

日時 1月4日(日)  
第1回：午前11時～11時30分  
第2回：午後1時～1時30分  
場所 人のひろば



■ゆがわ冬の市

湯川村の方々の販売会です。商品が無くなり次第終了となりますのでお早めにお越しください。

日時 1月25日(日)  
午前9時～午後2時  
場所 人のひろば



■「会津地酒おたのしみ3酒セット」好評販売中！

れすとらん「くうべえる」では、地元のお酒3種を1杯ずつ飲み比べできるセットを、おつまみ付きで提供開始しました。セットのお酒は道の駅で購入できますので、ぜひ会津の地酒をお楽しみください！



1月1日(木)はお休みです  
1月2日(金)より通常営業します

※イベントは予告なく変更・中止になる場合があります。

※詳細は道の駅あいづHPまたはInstagramをご覧ください。



問 道の駅あいづ 湯川・会津坂下  
☎0241-27-8853

▲道の駅あいづ HP ▲道の駅あいづ Instagram

毎週木曜日は窓口延長の日です

- 窓口延長日：毎週木曜日 午後6時15分まで  
※1月の予定【8日、15日、22日、29日】
- 提供サービス  
①戸籍窓口：証明書発行（住民票・印鑑証明・戸籍謄抄本・戸籍附票のみ）  
マイナンバーカードの交付（カード交付通知書【はがき】が届いている方が対象）  
※健康保険証、公金受取口座の紐づけのお手続きは通常窓口時間内（午前8時30分～午後5時15分まで）のみ対応
- ②税務窓口：所得課税証明書・納税証明書の発行・町税等の納入
- 問 生活課 戸籍環境班 ☎84-1500(マイナンバーカード)  
総務課 税務管理班 ☎84-1502

ばんげきはっこう!

※会津弁「はっこう」…早く来てください

## 発酵のまち 会津坂下町

磨かれた発酵技術が生む

ヨーグルト  
会津の雪

商品名「会津の雪」▶

濃厚なヨーグルト。  
チーズのようなコクと雪  
のような口溶けが魅力。

発酵文化が根付く会津坂下町では、味噌や醤油、日本酒に加え、ヨーグルトなどの乳製品も発酵技術を生かした特産品として知られています。

会津坂下町に工場を構える「会津中央乳業株式会社」は、1948年(昭和23年)に「二瓶牛乳」として創業しました。乳酸菌の分量や発酵時間を商品ごとに調整するなど、添加物を使わない美味しさを追求し続けています。

会津地方の新鮮な生乳を使い、牛乳はもちろん、ヨーグルトやチーズなど多彩な発酵食品を手がけています。その高い品質は、会津管内の学校給食で提供されるほか、首都圏でも高い評価を得ています。

## ソフトクリーミヨーグルト

昔ながらの製法でつくられる飲みにくいほど濃厚な「飲むヨーグルト」。その味わいはたびたびメディアやSNSで紹介され話題となり、首都圏や県外の物産展では、即日完売するほどの人気を誇ります。

会津中央乳業株式会社  
大字金上字辰巳 19-1  
☎83-2324

のみにくいヨーグルト早飲み大会  
会津坂下発酵祭 in 見明山

「ソフトクリーミヨーグルト」で早飲み大会を開催し、子どもから大人まで多くの参加者で盛り上がりしました。

## 新たな挑戦

製造途中で廃棄されていた栄養豊富な「ホエイ(乳清)」を活用したアイスを開発。今後は、ウイスキーの製造過程で出る搾りかすを飼料として再利用し、その餌で育った牛の生乳からつくる日本酒に合うチーズの商品化を目指しています。

全国から注目を集める会津坂下町の乳製品。改めてその味わいを確かめてみてはいかがでしょうか。

問い合わせ 産業課 商工観光班 ☎83-5711

## ▶ 町公式Youtube

毎週金曜日に動画を投稿しています！チャンネル登録・高評価をよろしくお願いします！

